夕刊
朝鮮日報
京城府堅志洞一一九五 朝鮮日報社

北中反蔣抗日의混線

馮抗日救國軍의 總司令就任宣明
軍事準備를着着進行하고 一擧北平奪取氣勢

【北平廿八日發電】馮玉祥은 反蔣抗日의通電을發하는同時에民衆抗日救國軍總司令에스스로 就任하는旨를宣明하얏다

【聯合天津廿八日發】馮玉祥은 今回抗日救國軍總司令으로서니러나抗日의名目下에反蔣軍事行動을開始함에至하얏스나馮玉祥의豫定計劃에依하면同軍과行動을함께하야니러날各軍隊를合하면十五六萬에達하리라하며 右形勢如何에依하야는北中 政局의變化뿐만아니라 全國的으로重大影響을波及할것으로써注目의的이되여잇다

【聯合天津廿八日發】過般反蔣通電을中央에發한馮玉祥은北上의方振武軍約二萬五千과完全握手하는同時에二十八日張家口로부터全國에徹底的抗日通電을發하엿다右通電으로馮은抗日救國軍의組織을宣言하고 自身이總指揮가되야 第一路總指揮에 孫殿英第二總指揮에方振武를任命한다는旨를述하엿고着着戰備를 急히하야 陣容을整齊하는대로一擧北方으로부터 北平을奪取할形勢를보이고잇슴으로北方의事態는再次重大危機에直面하게되엿다

馮玉祥通電內容

【北平廿八日發電通】反蔣의旗色을鮮明히한馮玉祥은二十八日또國民에訴한다하야左의第二通電을發하얏다

蔣介石의 反日工作은欺瞞에不過하다 그는中央의代表를北上식히면서東北軍、雜軍을日本軍에게全滅식히고其損害가中央軍에밋치려하자 狼狽하야兵을收拾하고 日本軍에降服하야 國을賣하는醜態를演하고잇다 予는救國키爲하야廣東의同志와協力하야抗日을續行하려한다 國民의公平한判斷을願하야마지안는다

北中新政權樹立 張作相猛運動

【天津二十八日發電通】北中新政權樹立의潜航運動은從來자못猛烈하게進行되엿스나 各種의勢力이錯綜된關係로 容易하게展開되지못하엿스나最近北方實力派倒壞又는合流運動의首班者로 張作相이가推戴되여그로猛運動을開始한바從來의것에比하야可能性이만타고觀測되다

安國軍二師長 獨立宣言
平津中間進擊中

【聯合天津二十八日】過般唐山에서獨立을宣言한 李甲三等의華北民衆自衛聯軍中華安國軍의諸軍은 丁强軍과共同하야그兵力을益益擴大하고 塘沽、天津方面에向하여 前進을繼續하고잇섯는데 二十七日突如中華安國軍第一師長張子周及第二師長張某는 本部를香河에두고獨立을表明하여同軍一部는三河에 他는武淸 揚村에向하여軍을進行하고잇다 이것으로말미아마同軍이突然進出하게되면 平津線은揚村附近에서中斷되게되것스며 그行動은非常히重大視된다

何代表密雲行
重大한使命을帶하고

【天津二十七日發電通】何應欽代表周某는 重大任務를帶하고二十七日密雲에赴하얏다

宋哲元湯玉麟軍一部 馮玉祥軍에合流
何應欽緊急對策協議

【北平二十八日發電通】馮軍方振武軍合作에依하야反蔣軍에對하야 宋哲元軍의一部約二千도合流되여잇는事實이判明되엿다 宣化附近에在한貨車十數輛은方振武軍에抑留되고平綏線은廿八日朝一列車만開通하얏슬뿐이다

【北平廿八日發電通】湯玉麟麾下의第二旅長도二十七日附로反湯玉麟의通電을發하야孫殿英의麾下에入하얏다 右는湯玉麟으로부터떠나馮玉祥의反蔣運動에參加한것이다

【北平二十八日發電通】馮玉祥의反蔣에狼狽한何應欽은昨夜十一時부터 居仁堂에黃郛、張群、蔣伯誠其他各將領을 集하야對策을協議햇는데 그結果武力討伐은時期가아님으로爲先平綏線에잇는 山西各軍으로하야금三方에서馮軍의行動을監視하기로決하고그後의具體的對策에對하야는蔣介石에게請訓하는바잇섯다

의獨立政權의 樹立을보게될形勢에잇다

回敎徒도合流

【北平廿七日發電通】馮玉祥이反蔣旗를 들메對하여察哈爾省의 正白旗의回敎徒軍도合流하엿다고 報道되며다시讓白旗의蒙古軍도 策應할形勢에잇스리라고推測된다

閻은中立態度

【北平廿七日發電通】反蔣運動勃發에 對하야張家口附近에在한閻錫山直系의 山西軍은綏遠方面에서 中立態度를取하고잇는데 閻錫山은不可侵約이잇는모양으로 察哈爾省都一帶는不日內에馮玉祥、方振武軍…

東鐵問題報復으로 蘇商品排斥運動
蘇聯에對한期待水泡에도라가 對蘇感情極惡化

【上海發電】露中復交後漸次로親密의度를增加하고잇든兩國의關係는 東鐵賣却問題가進行함에따러逆轉하고잇다 이리하야全中國에蘇聯攻擊論이依然擡頭하고잇고反露熱은나날이激增하야드듸어蘇聯商品의排斥을提唱하게까지되엿다即去五月十六日上海市民聯合會는第一回對策協議會를開催하고蘇聯品의排斥問題를協議하는바잇섯스나 아즉具體的決定에는達하지못하고爲先「보고모로우」大使에게東中鐵道賣却에對하야絶對로反對한다는旨를打電함과同時에 說明書를發表하기로決定한것을爲始하야 各方面에서蘇貨排斥의實行方法을種種協議中인데 右協議會에서는市民聯合會各區代表를爲始로靑幇의頭領杜月笙氏의 代表華商紗布交易所員 蘇聯石油取次店의關係者等이參加하여잇서國交回復한지도얼마안이되어排貨運動이 이와가치擡頭한것은各方面의注目을集中식키고잇다 中國의各新聞도中國의排貨運動이最近의日貨排斥으로證驗에依하야偉大한힘을가젓다는것이立證된으로써 萬若蘇貨排斥이든가決行되면東洋에서新市場을開拓하라고하든蘇聯의企圖도餘地업시 粉碎될것이라고盛旺히排斥熱을煽動하고잇다

現在中國에輸入되고잇는蘇聯商品의主要한것은石油、木材、海産物、綿製品等인데一部의報道에依하면中國側은蘇聯으로부터輸入의最主要品인石油에着目하여 爲先石油의排斥을行하기로되여잇다고한다 國交回復後每便船에大量輸入되고잇는蘇聯石油는염가政策에依하야英米石油會社의地盤으로 깁히侵略하고잇섯든바 蘇聯石油輸入의元祖되는光華煤油公司는 五月十九日에이르러다시금一개롱七十六仙五로値下한다는旨를發表하야業界에 大衝動을주엇는데(英、米石油會社는八十仙)이것은蘇貨排斥運動에一步압서서不買同盟의成立을阻止하라고하는생각으로부터斷行된것이라고傳하고잇다

何如間東鐵賣却問題의進展에따러서 露貨排斥運動도漸次로明確한形勢를보이고잇는데 今回의問題로가장 中國側을失望케한것은滿洲問題에關하야蘇聯에게期待하얏든바가水泡에도라갈것일것이다 이外에도通商條約의交涉도停頓한모양에잇스나 輿論은沸騰하며 廣東側은如前히强硬論을主唱하고잇슴으로 政府當局도될수잇는데까지强硬한態度를 維持하라고는하나 賣却을阻止하는何等의手段도업는것을 熟知하고잇는것이다

蘇聯側도또한이것을熟知하고잇슴으로 中國의反對에도조금도關心치안코 頻繁히日本과의交涉을進行하려고하는데 國際法의慣例로부터말하여도變化한事態에依하야權利 義務가消滅하는것은엇더케할수업는것이라고認定되여잇는것으로 假令日本或은滿洲에의 東鐵讓渡가實現된다할지라도 中國側은結局엇지할수업시看過하게되리라고一般에觀測되고잇다

王以哲의豪語에 日本側極度憤慨
今後情勢豫測不許

【聯合奉天二十八日發】中國軍은目下熱河의線에二段三段의堅壘를構築하고再次決戰을企圖하고잇는바各軍中抗日態度가가장强硬한것은王以哲軍으로 錦州로부터北平東南에十數里에亘한半圓形陣地를構成하야所謂中央에挑戰的態度에出하야가지고對한北大營以來의面目과又는東北軍中의最精銳라고自他共히認定하는關係上猛烈한逆襲을到處에서試하고잇스나日本軍이長城線에撤退하면機會를失치말고直時失地回復을企圖한다고豪言하고잇슴으로日本軍首腦部에서는非常히激憤되야今後의發展은再次豫測을不許하게되엿다

東北以上으로 西北境危機直面
靑海政府代表의報告

【南京二十八日發電通】二十七日來京한靑海省政府代表馬鱗은 二十八日西藏靑海紛爭은和議成立의希望업고西藏軍은近近巴安에東進을開始할것及新疆의回敎軍은蘇聯에支援되여잇고西北境의國防은東北以上의危機에瀕하고잇다는旨라고發表하얏다

綏西의張宗連 北中獨立宣言
東亞聯合軍을組織

【聯合錦州二十八日發】日本軍의遼化古北口以來오래동안綏西一帶의中軍陣地에서 獨立을企圖하고 形勢를觀望하고잇든張宗連은 部下〇〇〇〇名을糾合하야 東亞聯合軍을組織하야가지고獨立을宣言하엿다 同軍은北寧線上의丁强 李甲三等의獨立軍과呼應하야北中新政權樹立을目的하고 依然猛運動을開始한바그趨勢가자못注目되여잇다

日中問題에關하야 米官邊見解一轉?
但具體的敍述이업는것은遺憾
日米共同聲明書의反響

【華盛頓二十八日發電通】日米共同聲明書의抽象的인데不拘하고 實際上의懇談에잇서서는只今까지米國側이갓지안은全혀新鮮한印象을주어 相當히큰效果를獲得한것으로解釋된다 此解釋을裏書하는一例는最近數日來의平津의日中兩軍의關係에對한記者의質問에對하야華盛頓有力한方面의觀測이往來의그것과 大端히틀니여日中問題에關한官邊의解釋에一轉化를보엿다고觀測되는것이다即日本軍의最近의長城以南의行動은戰略的意義에잇서서 된것이아니며오히려經濟的動機로부터 된것이라고하야實로이것으로말미아마日本商品에對한中國側의不當한高率課稅를주어도 北中地方에잇서서만이라도防止하라는眞意에基因되는바라하야日本軍의平津進出의主因을그經濟的活動에歸着하라고하고잇다

【華盛頓二十七日發電通】日米共同聲明에對한華盛頓方面의空氣를綜合하기에日米가極히接近한共通的希望을가지고잇는것을明示하는것으로解釋되는데極東政策特히滿洲國에關하야는何等具體的敍述이包含되지안코全혀不滿足한것으로되여잇다

蘇聯代表痛烈하게 空中爆擊을攻擊
獨逸中國土耳其各代表도反對
軍縮一般委員會

【쥬네브二十七日發電通】二十七日의軍縮委員會에서 蘇聯代表스타인氏는 맥도날드首相의提案에依한 軍縮英國案의三章 空軍軍備의條項에痛烈한攻擊을加하야萬若『僻遠의地域에서 警察의目的으로써하는境遇를除하고』라고한除外例가維持되는限蘇聯으로서는 同軍縮案에調印할을斷然不可能하다고 述하야 土耳其、中國、獨逸等의代表도스타인氏의意見을 支持하엿다

米代表도反對

【쥬네브廿七日發電通】二十七日의軍縮一般委員會에서 英軍縮案第三章空軍에關한空中爆擊에對한除外例를承認한데에對하야 蘇聯、獨逸、中國、土耳古의各代表는猛烈히反對햇는데 英代表이든民은左와如히聲明하얏다 除外例를承認한것은平和를維持하려는軍事的必要에基因한것이다 例하면 委任統治下에在한엇더한 地方의優秀한武器를有한山地居住民族의反亂을鎭壓하는境遇에飛行機를使用하지안으면人命과物資에多大한犧牲을拂하지안으면안되는것이다 米國은空中爆擊의禁止는無條件으로 世界의모든地域에 除外例의撤廢를主張하야…

國民政府新關稅 部內도反對有力
經濟會議時修正乎

【上海廿七日發電通】國民政府新關稅率은 日本品에對하야一般的으로引上하엿슴으로日本人貿易業者의猛烈한反對를맛고잇다 廿七日朝南京으로부터寄港한同峰書記官은漕京中引上事情에對하야 調査한바잇섯스나 新關稅發布에對하야國民政府內에도 反對論이擡頭하고잇다

一、消費者의負擔이過重
二、增收目的으로引上하는것이나 此는輸入을減少식힘으로도리혀關稅收入이激減될憂慮가잇다
三、國際關係上中國은不利한處地에陷케된다

이런點으로보아 財務當局의態度에反對하고 特히國際關稅休戰이成立되고 또는近日倫敦會議等이開催되는此際에 如斯한關稅引上은斷行한은 列國의感情을害하고 經濟會議의席上에 非常히不利한處地에陷케된다는論이外交部方面에서唱導되고 又宋子文이不在한中에 實施된데對하야 宋子文派는不滿을複하고잇슴으로 經濟會議開催와가티新關稅는再次修正緩和되리라고觀測된다

汪孫羅一行 蔣介石과會見

【南京二十八日發電通】南昌來電에依하면軍艦楚有로出發한汪淸衛、孫科、羅文幹一行은二十八日夜九時南昌着、蔣介石과會見하고對日和議에關한蔣介石의最後決意를聽取한後二十九日南昌發로急遽歸京할豫定

關稅獨裁案 近日米下院提出

【華盛頓二十七日發電通】民主黨上院議員로빈손氏는二十七日白亞館의會議後 來週關稅獨裁案이라고할만한重要法案이議會에提出될것을 言明하고左와如히말하엿다

루즈벨트大統領이 來週下院에提出할關稅決議案은一時的便法으로서 關稅率의增減을大統領의自由裁量에맛기는것이다

石井代表 紐育으로向發

【聯合華盛頓二十八日發】去二十四日華盛頓到着以來三回에亘하야 루-스벨트大統領과會見하고各般의政治的又는經濟的諸重要懸案에對하야意見을交換한石井、深井兩全權은隨員一行과갓치二十八日午前十一時華盛頓發로紐育에向하엿다

人事消息

◀韓相龍氏(朝鮮生命社長)濟州島方面에出張中이든바二十八日午後五時歸京

政界不安의現狀은 既成政黨崩壞序曲
安達國同總裁의演說

【聯合東京二十八日發】國民同盟에서는二十八日午後二時本部에서全體會議를開催하고安達總裁以下所屬代議士出席、安達總裁로부터時局에對하야左와如한激勵演說이잇고午後四時散會하엿다

高橋藏相의辭意、內閣存續으로政局이安定되엇다고觀察함은實로皮相的觀察이다事實은도리혀一層不安狀態를繼續하고잇지안는가 卽現在進退維谷에陷한 政黨의混亂動搖는將次到達하려고하는旣成政黨崩壞의序曲이다非常時局은今後얼마동안繼續할것이나政黨의信用은아직全혀回復되지못하엿다非常時局이니만치無爲無能한內閣을瓦解케하고政黨의革命을行하야民心의不安과政界의動搖를一掃하고實力잇는內閣을組織하야非常時對策의指導精神을徹底케할것이다 吾等은一層男氣를奮發하야我等을遂行할必要가잇다그러면…

政友會의絶緣 六月下旬斷行乎

【東京二十八日發電通】政友會의齋藤內閣과의絶緣時期에對하야는 鈴木總裁의裁斷에기다리기로되엿는데 非常時局打開에關한 指導精神과政策의確立에對하야速히調査를進行하고豫算編成期前인 六月下旬頃斷然政府와의絶緣을斷行하리라는것으로觀測된다

宇垣總督動靜

【聯合東京二十九日發】二十八日午後入京한宇垣朝鮮總督은二十九日은天皇皇后兩陛下에內謁하고各宮家의御機嫌을奉伺後一兩日中에齋藤首相、高橋藏相、荒木陸相、永井拓相、後藤農相等各閣僚와會見할려이다

八面鋒

◇官吏身分保障을爲한 分限令이 休職에逆用되기쉬운세상
◇京城大學敎授會는 瀨川事件에傍觀하기로 態度가一致
◇「特殊事情」의朝鮮이오 「非常時」의日本에서 자칫잘못하다가는 瀨川에失足할가함인가
◇離婚申告는外又코 圖章치기에는勇氣가업서 어듸대는書房님
◇마누라의 너릉새에 酒案床(無任所大臣)을맛기는하엿스나
◇덩벅한盞마실體面도못되는일이롱쓰고갈것인가 門밧그로뛰어나갈것인가
◇惑星馮玉祥、妥協反對抗日繼續의旗幟下에張家口를占據
◇다음에나타날 風雲은 무엇일는지

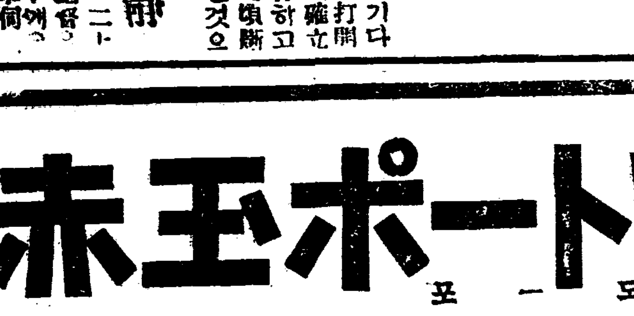

赤玉ポートワイン二本으로
포—도와인

日丸国旗와自轉車

1000台提供

應募者全部에
トリス紅茶 (도리스) 約一人前量 呈贈

赤玉포—도와인의包紙의렛텔을비여내여서二枚各裏面에 住所氏名을 明記하야한묵금으로하야 買上하신商店。又는下記에(開封二錢切手貼付)送付하시라抽籤券同封의『도리스』紅茶送呈三等以上의景品은抽籤한뒤當籤者에送呈합니다

締切 七月末日 發表 九月十日 包紙의렛텔以外及一枚式은無効

一等	日丸國旗과	自轉車	一台
	又는	(折疊寢台・錦紗訪問着 金側腕時計一品國旗附)	
二等	日丸國旗과	皮製토랑크又는 슷—케—스	一個
三等	모스린特製	日丸國旗	一枚

보내실곳 大阪東區住吉町 壽屋サービス係

永興農組判決
最高無期役言渡
十二年一、五年以上三十三人
今日咸興地方法院에서

◇사진은주범채수철

【咸興支局電話】 영흥농민조합등사건에관한 치안유지법위반소요죄등 속행공판은 지난이십오일오전 아홉시부터 함흥지방법원에서 계정되야 송전검사(松前檢事)로부터 론고후각히구형하엿다함은 긔보한바어니와

금이십구일 오전열시에 전긔와가티 등본재판장(藤本裁判長)십송전검사(松前檢事)가 여주가흠변호사(朱韓欽)렬석하에 처삼공판이열리어 등본재판장으로부터 다음과가티 최고무긔징역하명을비롯하야 십이년징역한명 십년징역구명 구년징역한명 팔년징역한명 칠년징역세명 륙년징역다섯명 오년징역 열세명 사년징역네명 삼년징역네명 이년반징역열한명이년징역열일아홉명일년반징역한명일년징역다섯명팔개월징역한명 죄하로롤게월징역 한명의언도가잇고 동오전열시 오십분폐정하엿는바피고중주정도(朱正道)는사망하엿다

求刑과判決

蔡洙轍無期(無期) 李澤鎭十二年(十二年) 孔柱鎬十年(十年)黃世煥九年(十年) 尹斗憲八年(十年)朱日根七年(八年) 黃元資七年(八年)金增斗七年(七年) 黃鍵律六年(六年)金信屋六年(六年)朱近洙六年(五年)金玖經六年(六年)韓基弼六年(六年)孔炯達五年(六年)金德濬五年(五年)朱晋國五年(六年)裵昌律五年(六年) 朱乙鳳五年(六年) 金致成五年(六年) 黃北俊五年(四年) 張義東五年(五年) 金景煥五年(五年)陳章郁五年(五年) 朱利燁五年(六年) 馬洪九五年(三年半) 金東翼五年(六年) 李丙埴四(五年) 金致榮四年(五年) 金允鎬四年(五年)朱文贊四年(五年) 金奎東三年(三年半) 張僖奎三年(三年半) 黃瑞東三年(三年) 孫元河三年(三年半) 金仁淑二年半(三年) 金東一二年半(三年) 尹致興二年半(三年) 黃炳道二年半(三年) 金福洛二年半(三年半) 金顯奎二年半(三年半) 黃泰律二年半(三年) 朱順得二二年半(三年半) 崔齊君半(六年) 韓泳徵二年半(三年) 李榮秀二年半(三年) 車致輪二年(一年半) 李杜燮二年(三年) 金興格二年(三年) 黃章洪二年(三年) 張昌禹二年(三年) 張耀東二年(三年) 金正憲二年(三年) 尹承瑞二年(三年) 黃宅律二年(三年) 韓雨相二年(三年) 陳基在二年(三年) 金仁善二年(三年) 尹商弼二年(三年) 金昌淑二年(三年)金泰吉二年(三年)金齊鴻二年(三年) 張文行二年(三年)裵洲相二年(六年)尹鉉煥二年(六年)館成一年半(一年半)館昌衡一年(三年)朱雲鼐一年(三年)崔京漢一年(一年)韓瑚璉一年(三年半)李能燁一年(三年)館延鎬八個月(八個月)張宗善六個月(八個月)朱正道死(六年)

未決通算者

蔡洙轍 崔齊君 朱順得 金東翼 李能燁 韓洙徽 李榮秀 馬洪九 韓瑚璉의九名은未決拘留通算치안코 館延鎬 朱利燁 韓基弼 鄭雨相 尹鉉煥의五名은未決拘留六十日을通算하고 其外는모다百八十日을通算하엿다( )안은求刑

數學頭腦不足으로
中學生自殺企圖
父母의沒理解도導因

이십칠일오후세시 휘문고보(徽文高普) 삼학년생 김비곤(金比坤)(假名)(十八)은시내원동(苑洞) 아십여번지하숙에서양잿물을먹고 고민하는것을 발견하고 즉시 안국동 안동병원(安洞病院)으로다려다가 응급치료를한 결과 생명에는 관계가업섯다 김비곤은 천안(天安)군수의 아들로학교의 수학(數學)성적이불량한것을 근심하고 일년동안학교를 휴학하고 수학을 전공한후 재입하야 공부를하겟다고 그의 아버지에게 허락을 바드려다가 거절을 당한일이 잇는데그대로 공부를계속하려면 실력이 부족한것을 항상비관하고 잇다가그만자살을 결심한것이라한다

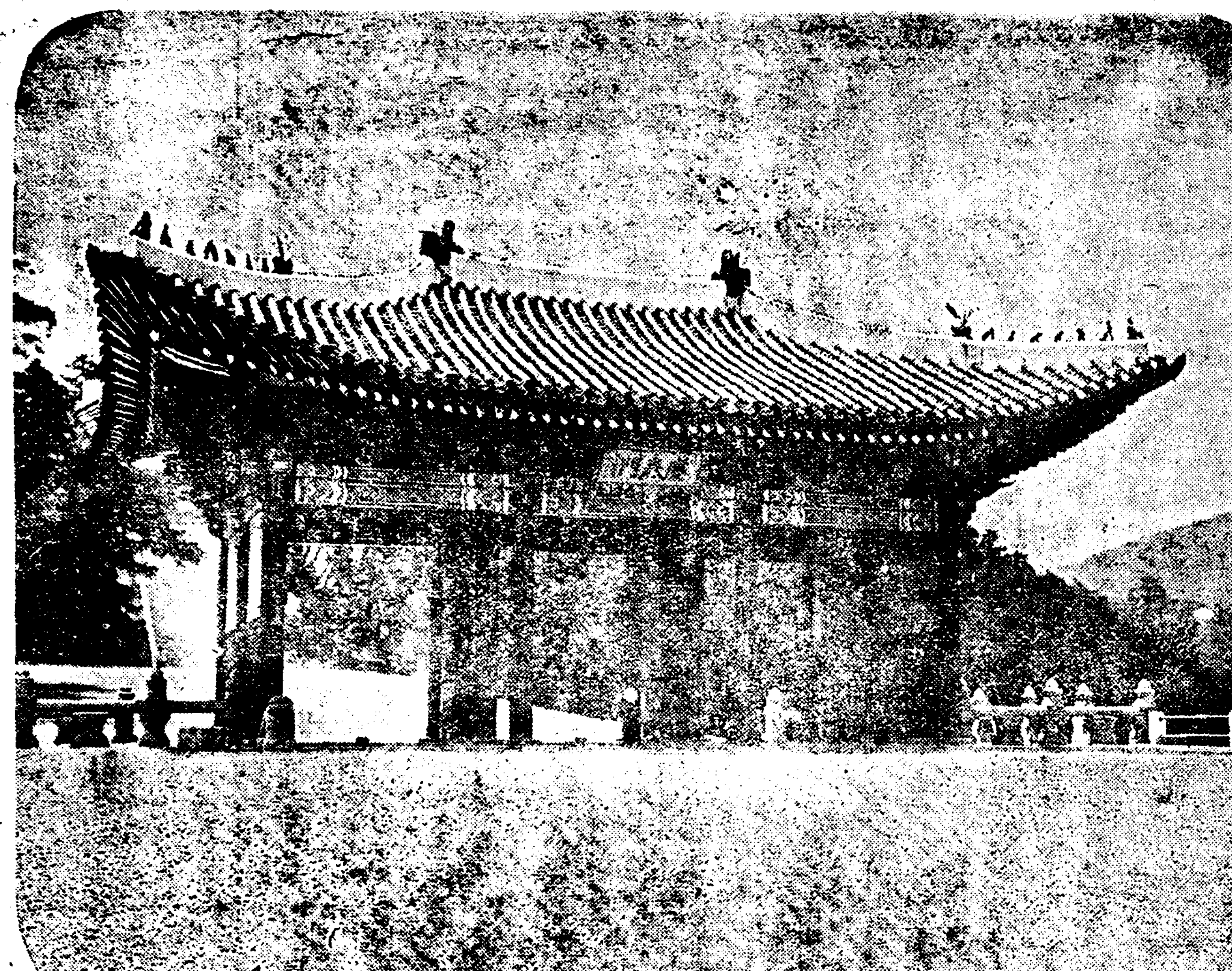
◇…일음조차변한 옴긴후의 흥화문

運動競技
在東京留學生 武道會近況
大會는九月九日

지난五月二十一日午後六時半에本鄕江知勝會館에서 新入會員歡迎會가 開催되다 委員長崔在斌君의司會로 開會되여委員長의歡迎辭가有한後金鎭漢君에 答辭가有하다每會者의 感想으로各自紹介와 熱烈한所感이有하엿섯다

同二十一日 午後八時에本鄕江知勝會館에서 臨時總會를開催한바 委員長崔在斌君이開會宣言을하고 總會召集에 理由를說明한後 討議事項에入하야 全朝鮮中等學校 柔道大會開催의經費豫算을 編成하고 大會一切事項을 執行할 執行委員은下記와如히 選任되엿다

張松山 李源昌 洪[illegible] 李東哲 崔在斌 金榮一 李[illegible]鎬 崔相斗

大會開催時日 來九月九日午後一時

大會에對한一切事項은執行部委員會에서決議한後追後發表하기로되엿다

實業野球리―그戰
遞信4…3鐵道

實業野球리―그戰遞信對鐵道第二回戰은 二十八日下午四時半부터龍山球場에서擧行한바延長戰을한接戰으로十四回까지延長戰을行하엿는데結果4對3으로遞信軍辛勝하엿다

一九三六年世界오림픽 羅馬에서開催할듯?
獨逸政府로抗議提出

(伯林西維誌오―도K(自動車)) 所載의記事를보면獨逸오림픽委員會는國際오림픽委員會에서次回大會組織에參與을맛엇든것을最近獨逸政府로부터 同委員會에對하야 次回오림픽大會組織에對한權利를放棄하라는意向을갓고잇다는것을알고 國際오림픽委員會에서는 卽時獨逸政府에抗議를提出하엿다此抗議에對하야同委員會가萬一獨逸이國際오림픽規約을尊重히지키지아니하는境遇에는 同大會의準備를他國에委囑하리라고한다 이리하야一九三六年오림픽大會는伊太利羅馬에서開催하리라고본다

嗚呼、束懼한記錄
變死者一萬七千
自殺者二千五百橫死者八千
殺伐과頹廢한世相

인생의 죽엄에도천만가지가 잇스나 그중에도 제죽엄을바로못하는 소위 변사자(變死者)ㅡ작년일년간의 총독부 조사에의하면 제목숨을제가끈은자가 이천사백칠인 남의손에죽은타살(他殺)이삼백삼십팔인 천재(天災)기타에 인한것이 팔천이십팔인 총계 일만칠천칠십삼인이다 그중에서 남자가 칠천팔백 이십구인 녀자가 이천구백 사십사인이다 그러고 어린애기를버린것이 (棄兒)남자 일백륙십이인 녀자가 이백신칠인 합계삼백칠십구인이다 이것을그전해에 비하면 변사자가팔백삼인 기아가 일백삼십인 각기증가되엿다 이것으로보아 세상이전보다 얼마나더욱불안 복잡하여 잇는가를 짐작할수가잇다

他殺은比前年減
一百十人이죽엇다고

남의손에죽은 타살자가 일본인 십인 조선인삼백이십오인 외국인이삼인 합계 삼백삼십팔인으로 남자 이백삼십이인 녀자백륙인인데 전에비하여 일백십일인이 감소되엇다 원인은 과실(過失)에의한것이 구십구인 폭행에의한것이 륙십인 치정이나질투에의한것이 오십오인 론쟁이나일시적분로에 의한것이 사십팔인이다

不和가三百五十
生活難이六百餘
三十未滿自殺이最多

자살자는 일본인일백칠십인 조선인 이천이백이십팔인 외국인구인 합계이천사백칠인이고 그중남자가 일천삼백오십늘인 녀자일천오십륙인인데 전년에 비하면 일백륙십사인이 증가되엿다 자살방법은 목을매고죽은사람이 일천백이십일명이 제일만코 그다음 물에빠저죽은자가 오백륙십삼인 약먹고죽은자가 오백십사인 철도등에 치어 죽은 자가 일백이십일인이다 원인별로 보면 생활곤난또는 운명을비관하고죽은자가 륙백륙십오인 이제일만코 다음으로 병고로인한자가 일백오십오인 가정이나친척과의 불화가원인된자가 삼백오십팔인 정신착란자가 이백구십칠인 장래를비관하야 비관한자가 일백륙십여인등인데 오월중에죽은자가 이백칠십구명이 제일만코 그다음이 칠월팔월의순서로 되여잇고 십이월의 일백십오인이 제일적다또년령별로보면 이십세이상 삼십세미만의 청년륙백 칠십구명이제일만코 십륙세미만도 오십칠명이나 잇다

路邊에슬어진
孤魂만三千名

천재에의한것은 일본인 이백이십팔인 조선인 칠천팔백칠십인 외국인삼백인 합계 팔천이십팔인이고 그중남자가 륙천이백사십륙인 녀사가 일천팔백팔십이인인데전년에비하면 칠백오십인이 증가되엿다 원인은발명으로길가에서죽은자가어천구백구십구인물에빠저죽은자가어천삼백사십륙인[illegible]죽은자가오백륙십칠인 얼어죽은자가 사백칠십이인 압사(壓死)가 삼백십삼인 배가파선되여죽은 자가이백구십이인이다 그러고 월별로보면 칠월중에죽은자천팔백명이 가장 만코다음이팔월의 일천삼십인 륙월의칠백십삼인등이다

勝洞主日校擴張

시내인사동(仁寺洞)일백삼십칠번지 승동기독학교(勝洞基督學校)에서는금번학부형의 원조로 내용을 충실히하고 선생도여러분을 더고빙하는동시에 종내일원식하든 월사금도 륙십전으로 인하하고 저륙한년까지 남녀각학년에 보결생을 오난륙월일일까지모집한다는데원하는학생은곳속히 기를바란다고한다

研武館理事會
이십구일개최

시내조선연무관(朝鮮研武館)에서는 전관장리경상(前館長李景祥)씨가 서울오는것을 긔회로 이십구일밤 곱시부터 백합원(百合園)에서동씨환영회를열며는 동시에 겸하야리사회(理事會)를 열게되엿다고한다

레코―드音樂

삼십일 오후여덜시부터 중앙긔독교청년회소년부(中央基督教少年部)주최와『비타―』축음긔 조선도매상의『새일』상회후원으로 륙월에 새로된것을주로한레코―드동악회를중앙긔독교청년회강당에서 개최하게되엿고 입장은 초대권(招待券)을배부하엿는바 초대권을 지참하는분에게한하야입장을허락한다한다

楊州에强盜
兇器로傷人
犯人은卽時逮捕

이십이일아츰두시경긔도양주군 백석면복지리(京畿道楊州郡白石面福池里)에사는 리태영(李泰永)(..)의집에장한한명이침입하여주인을협박하고 현금팔원십전을강탈하여가지고나가는것을 태영의손자찬농(贊農)(三)이발견하고 격투를하나 도적의칼에 상처를 밧엇슴으로 그도적은도주하엿는데급보를밧은 경찰서는 그간백방으로수사중 이십팔일오후에 가튼동리에 사는 한재록(韓在祿)(二九)으로 판명되여즉시체포하엿다고한다

乳華淑妻の親王 松の齋キャメラ

『漢家長樂』舊宮址
毁盡撤盡又燒盡
塞門洞王氣석노라지은지三百年
◇…불탄京中、慶熙宮來歷

塞門洞天淨王氣
癘主恐懼信讖緯

루전(漏電)이냐?방화(放火)이냐 아즉도그경계가 희미하야 ?이번 다를물고 맹을도든 경성중학(京城中學)의 이번 화재는 그원인이 루전이거나 방화거나 그것을가릴것업시 근년에 처음가는 큰 화재이다 년전 대조전(大造殿)의 화재가잇는다음 궁궐(현재 건물이 남어잇는것은 아니나)의화재로처음이고 순전한 화재로만 여긴대도 년전조선인쇄(朝鮮印刷)회사화재이래의서울로서는 큰화재이다 이제 이터의지나온바 자취를살펴여 보면 이곳은예전 경희궁(慶熙宮)이니 창덕궁(昌德宮)경복궁(景福宮)덕수궁(德壽宮)등의 궁궐에비기면 한조그만 리궁(離宮)과비슷하여 가히버놓측한 자랑거리가업스되 이궁궐을 이곳에처음지은 리유가 다른궁궐의그것과 다른것이 한자미로운이야기거리가되는것이니 리조력대제왕중에 폭군(暴君)으로 유명하야 연산주(燕山主)와 아울러 일컷는 광해군(光海君)이 처음에 이대궐을지으되 인왕산(仁王山)아래 색문동(塞門洞)에왕긔(王氣)가잇다는 술객의 말을듯고 다시자긔의 한바를미루어 인심의도라가는 귀루리를 보면 스스로 현위를아니 누길수 업섯든지 그왕긔를엇눈다고 인경궁(仁慶宮)자수궁(慈壽宮)과항께 이대궐을지은것이니 이대궐은 대궐도서의 긔능(機能)보다는 왕긔엇는 긔능을위하야 이루어진것이다

五步一樓十步閣
龍飛鳳翔殿臺列

이러의유래는 원래 국초에 리태조(李太祖)의사저(私邸)로 그후원종(元宗)의사저가되엇섯는데 여긔에 대궐을짓기는광해군팔년병진(丙辰)년의일이엇다 처음 이궁의이름은경덕궁(慶德宮)이라고이름하얏든것을 그후 영종(英宗)때에와서 장릉(章陵)의시호(諡號)와 음이가탓다고 하야 경진(庚辰)년에 경희궁이라고이름을고친것이니 건물의 배열을본다면 여긔에는 문이다섯잇스니 동으로는 흥화(興化)와흥원(興元)의 두문이 잇섯고 서으로는숭의(崇義)문이 잇섯스며 남으로는개양(開陽)문이 잇섯고 북으로는 무덕(武德)문이 잇섯스며 그속에는숭정전(崇政殿)흥정당(興政堂)회상전(會祥殿)집경당(集慶堂)륭복전(隆福殿)덕유당(德遊堂)집상전(集祥殿)만수전(萬壽殿)위선당(爲善堂)경현당(景賢堂)룡비루(龍飛樓)봉상각(鳳翔閣)규정당(揆政堂)경봉각(敬奉閣)이잇섯고 다시후원(後苑)에열두곳별당이버러잇서 그야말로오보일루(五步一樓)와 십보일각(十步一閣)이엇다

臺榭毁盡門亦移
斜陽에立聚馬棗

숭정전은 상감이 조회밧는정전이엇스며 흥정전은 항상거어(起御)하시든 말하자면 침전이고 집상전은 현종(顯宗)팔년에 당시 만수전에게옵신 인선대비(仁宣大妃)를 밧드러 봉양하시는마음으로 마치 한(漢)나라의 장락궁(長樂宮)과장신궁(長信宮)의제도를 모방한것이라한다 규정당은 영종대왕께서 임자(壬子)년에 훈천의(渾天儀)를 안하야지오시고어제(御製)규정당기(記)가잇스며 경봉각에는 영종의 어필로쓰신 현판이잇섯스니 력대군왕중에 이대궐을 제일사랑하야 쓰신어른은 영종이시엇다 이제와서이모든일은 지나간 력사의 한토막이야기가 될뿐이고 루대사정과 전각건물이모다 헐리고 다만남어잇는것이 흥화문하나이더니 그것조차박문사(博文寺)정문이되여 팔자를고치고 다만개마조(繫馬棗)의대추나무 하나이 넷날을 읍조릴뿐이더니 이번화재에 그것조차 시들고말어버렷다 경희궁이 업서지고경성중학이 생기더니 이제이것이 불타고 새집으로 옴겨간다면또 다시 이자리는 무엇이될것이냐? (끗)

法學部斷然閉鎖
懇諭에不諒하면
瀧川事件에和戰兩策

【東京二九日發電通】 구산문상(鳩山文相)과소서총장(小西總長)의회견후 문부성속옥차관(粟屋次官)적간국장(赤間局長) 국택비서과장(菊澤秘書課長)의 삼씨는 약한시간반동안 문상관저(文相官邸)에 남아서 경도제대의 총상법학부교수의 총사직에관한 여러가지정보에 의하야 대책을 협의하엿다즉 귀족원(貴族院)의 공정회(公正會)에서는 경도제대 법학부폐지의 결의를 하려는 형세임으로 이십구일정오 속옥차관(粟屋次官)이 공정회의 회합에출석하야『경도제대 문제는 문부성의 관측으로머지안어 원만히해결될터이다』라는 의미의 설명을하는동시에 이십구일문상에게결의문을가지고온 법학부학생대표에대해서는문상과회견하기전에 속옥차관과 적간국장이 회견하야 설명하여취지를 철저시킬터인바 어데까지든지 분쟁을계속하는때에는문부성으로서도 관학정리(官學整理)의 제일보로법학부폐지를단행할화전(和戰)두가지의태도를 결정하고잇스나 대체로 일주간내지 열흘쯤이면 원만히해결되리라고관측하고잇다

醫學部도合流

【聯合京都二十九日發】 법학부학생대회에 시작된 경도제대 자치옹호운동은 경제학부 문학부학생대회를 비롯하여 농학부학생의일부에까지 불똥이 튀엿는데 이십팔일에 이르러서는의학부학생도 이에합류하기로 되여사건은 더욱중대화 하게되엿다

妬忌못혀自殺

시내현저동(峴底洞)일백 오번지의 심삼호 송병성(宋炳星)(..)의안해 남의동(南宜桐)(..)은 이십구일 오전아홉시경에 자긔집에서네코이라스를먹고 고민하는것을 짐안사람이 발견하고 곳서대문경찰서와 동아의원(東亞醫院)에 입원식혀 응급수당을한결과 생명에는 하등의관계가업다는바 죽을번한 원인은 자긔남편이 작년겨울부터 첩을 엇던곳에 어더두엇다는 소문을 듯고 밤낫남편에게 투긔를하다못하야 나중에는 아들딸과며누리까지잇는 몸으로 그가티죽으려고하엿다한다

今年中復舊
京中豫算벌서編成
겨울안에락성식인다고

경성중학의 복구공사(復舊工事)는 뉴월칠팔일경 경기도회(道會)에서 추가예산(追加豫算)지방비(地方費)륙만원을요구하고 보험금(保險金)십칠만원을 가하야 이십삼만원으로 철근(鐵筋)콩크리―트로 이층신교실을 건축할예정인데 먼저약사만원으로 특별교실(철근콩크리―트거평삼백평)을 금년중에 완성하고 상급한교수혐생에게 지장이업도록 하기위하야 경기도학무과에서는극력준비중이다

火因于今不明
루전설이유력한듯

토요일하학후 학생업는 교실이층에서발화한 경성중학괴화(怪火)의원인에대해서는 그후종로서(鍾路署)와경기도형사과(刑事課)에서 엄중조사한결과종로서에 수화취조한 이년사조생도 의혐의도 해소되어 전부석방하엿다 현재발화의원인으로 가장 유력하게된것은루전(漏電)설인데학교당국에서는 이전에 오래된전선을고처달라고경전(京電)에요구한일도잇서 두겹으로 바른천정사이를통하는 주야선(晝夜線)이 파손한데서 루전되지나 안엇나하고 형사과(刑事課)에서는엄중한 조사를하고 잇스나 의연히원인은 모호하야종로서에서는 이십구일에도 이른아츰부터 중학교이학년학생 두명과삼학년학생세명을련속하야심문중이다

首相官邸車가
通行人을轢殺

【橫濱二十九日發電】 이십팔일오후다섯시십분경에 수상비서관(首相秘書官) 신거선태랑(新居善太郞)(四)씨는 국지(菊池)부인을 동반하고 수상관저의 자동차를타고 입간야(入間野)이등(伊藤)량비서 등과가치 이삼대의 자동차로 횡수하군항을 견학하고도라오든길에 횡빈신내천구자안정(神奈川區子安町)의 경빈(京濱)가도를질주중 다른자동차와길을피하다가 가로수와 충돌하야 마츰그곳을지나든일본동산보험회사원 송미무길(松尾茂吉)(三)씨를 치여서즉사식히고신거(新居)씨도이주일이나요할부상을니엇다한다

天氣豫報
曇一時晴

昨日의 最高 廿一度七分
氣溫 最低 十四度五分
今日正午 廿一度二分

淋疾은 어떤病인가?

男子나 女子나 누구를 勿論하고 一단淋疾에 걸니면 처음에는 淋균이 尿道粘膜을通하야 急激한 번식을 始作함으로 尿道가압흐고 小便이 困難하여집니다 따라서淋菌은 점점 기히 內部機關에 침입하야 尿道後部炎、睪丸炎(산증)、膀胱炎、攝護腺炎等 여러가지 증세를 이르킬뿐아니라 淋균이 血行中에 침입하야는 手足을 마음대로 쓰지못하는 關節炎을이르키게됩니다 그뿐아니라 淋菌이 男子에 睪丸(신낭)에 침입하거나 또는 女子에 卵巢나 腹膜等에 침입하야 淋毒性炎症을 이르키면 貴여운 子女生産의 機能까지 일허버리게되는 危險한病입니다 싸러서 淋疾이 일단 慢性이되면 別로히 苦痛되는 일이업다고 放心하는수가 만흐나 이것은 將來에도 大端危險한바이오니 이러한 淋症症勢가 잇스면 지금즉시 림질 대하증等에 卓効한 當選淋藥으로 철저히 治療하심이 조흡니다

當選淋藥의 卓効와權威

當選淋藥은 림질에 가장조흔 秘方을 懸賞募集한結果 應募된 處方은 前 總督府病院과 세부란스病院等에서 가장 有効하다고하는處方等을爲始하야 東西洋各國에 學士博士等의 洋藥으로된 處方과漢藥으로된 處方 醫生及民間 傳秘方等 七百餘通 秘方中에서 實驗特選하야 가장殺菌力이 强大하고 副作用이 無한 最高貴藥을 主成分으로하야 製造한것 임으로 淋疾에는 當選淋藥이 가장 卓効합니다

効力一等 當選淋藥

主治効能 男女急性、慢性淋疾、婦人赤白帶下症、淋毒性膀胱炎、尿道前後部炎、淋毒性副睪丸炎、子宮內膜炎、卵巢炎、淋毒性關節炎、其他淋毒性諸症等에는 다시업는靈藥입니다

一週年記念
五月末까지 淋後回陽에特効한 六味丸無料添呈
進呈規定 當選淋藥十五日分注文에對하야六味丸一個月分進呈、當選淋藥一週日分注文에對하야六味丸十五日分進呈

림질치료법
림질은 가장 속히 치료하려면 첫재 淋疾에 가장 조흔藥을 선택하야 誠心으로 服用하며 精神과 身體에 安靜을도하며 성교와 精神興奮、격렬한運動과 술等을禁하며 其他 자극성 飲食物을 注意하서야함니다 詳細는 本部로 照會하시요

慢性全治用一週分四圓
急性全治用一週分二圓半
慢性重症全治用十五日分八圓 急性重症全治用十五日分五圓 送料先金이면無料代引이면卅五錢

京城鍾路一丁目八七、二 (光化門郵便局東隣) 電話光四二四 振替九四三
平和堂藥品部

鍾路에藥品部開設(京城水下町四平和堂謹告)

林巨正傳 (100)

洪碧初 作

오주 (三의十)

[…]이 파무를 오주에게 내준뒤에 주네사네 야단계는파부가 말썽업시 사는것을보고 오주도지안는데서 사는 「그년이 오주의로운것을 조롱하는거야」 「[…]년이 수달이나할것가리 사람을 속엿지」 「회냥년이 별년인가」 하고 가지욕설을 다하얏다 그러나 밉살스럽고 괘씸한 반면에 끌리는맘이 은히잇서서 오주에게서 돌우셋고시픈생각까지 날때가 업지아니하얏다 오주가 꿩서울가든날 뎡첨지아들은 오주가는것을 보고흔자 속으로 별생각을 다하얏다

「이년을 한번 욕이라두 잔상어보여야 속이 시원할텐데 나중에 오주가알면 엇더케할까 기집의맘이 파부루잇슬때와는 딴판달러젓슬것이니까 잘하면 오주가알게까지 되지안을러이지 설혹 알게되드라두 주객간이구 더구나 내가준기집이니까 설미 무슨말성이잇슬까 오주가 우악스럽기는하지만 비위만 좀마처주면 뒤가업시 풀리는사람이니까 걱정업겟지」

생각을 커게 유리하도록돌련뒤에 뎡첨지아들은 좁 젼 「너년 당장오는밤에 좀 데바라」 하고 속으로 벼르면서 밤들기를 기다리엿다

이날밤중에 뎡첨지아들이오주의안해 혼자자는방에 뛰어들어갓다 오주의안해는 치마도벗지안코 동그만이 누어서 잠을 실자든중이라 방문이열릴때 발서 쨈덕널어안젓다 그오주의안해가 오주에게는 몸을바친계집이라 죽지못하고 그대로가처살지만 이사내저사내를 난잡한녀자가아니라 다른사내라도 말을붙힌업는데더구나 속에원수치부하고잇는뎡첨지의아들이라 뎡첨지아들이 방에들어설때

「도적이야 도적이야」

소리질르고뎡첨지아들이 몸에손을다힐때

「살인이야 살인이야」

소리를질러서 녀편네의 새되목소리가 고요한밤에 노피울렷다 뎡첨지아들이 눈이뒤자펏다

「살인이 울치 이년죽어봐라」

하고 식식하며 덤비엇다 녀편네가 죽을힘을다드려서 막지마는 뎡첨지아들이 컨과달력 조금도사정업시 미친것가티날치는판이라 녀편네의막는것이 새발의피가릿다 뎡첨지아들이 녀편네닙는 치마폭을살살이 쉬거서 우선녀편네가소리못질르도록 아갈잡이하야노코 그다음에녀편네가손짓발지못하도록 손발을뭉뭉 동여노핫다 녀편네가 치마미테 닙은옷은 바지한가지뿐이라 뎡첨지아들이 그바지에 손을대니녀편네가몸을 이리뒤치고저리뒤치고하얏다 뎡첨지아들이 녀편네를 발가벗기랴고할때 다뒤노흔 방문이 펄떡열리며 저의안해가 방문아페 나섯다 뎡첨지아들은 놀라서 넘어서고 못그려워거 고개숙어다가 끌어나서 안해를 홀겨보며비위를 딸앗다

「왜 왓서」

「와 왓서?」그래도 썬썬하게 말아 일에서 나와」

「어서 집으루 간」

「누구더러 가라 누구더러가라」

「가려면 가지 무슨말이야」

「계색기행실하는 꼴을 보지안코 어떨 간」

「이년이 미첫나」

「누가 미처? 미친놈눈에는 성한사람도 미처보이날」

「죽지못해 성화냐」

「그래 어서 죽여봐」

「이년아악쓰지말아날듯는다」

「밧굴 좀 내다보고 말해남듯는다고 말할 나위가잇나」

아닌밤중에 「도적이야」소리와「살인이야」소리에 이웃사람들이 잠에깨어서 뎡첨지의아들이 오주안해방에 뛰어들어간것을 뎡첨지며느리가 알게된것이라뎡첨지며느리가 분김에뛰어올때 동넷사람 녀편네사내 오륙명이 구경하려 뭇하와서 마당안에 들어 섯섯다 뎡첨지의아들이 닭은사람들이섯는것을보고는 안해를 떠다박질르고 뛰어나와서머리를싸안고여러사람사이로뛰어나갓다

뎡첨지 며느리가 오주의안해를 보호하느니보담 자긔의사내를 금지하랴고 동네녀편네네댓사람을 어더다가 오수의안해와 가치잇게하야 이튿날부터는 오주의집에 밤낫으로사람이 떠나지아니하얏다 오주가 커의집에 돌아와서 방문을 열어보니 커의안해는누어잇고 그여페 동네녀편네가하나 안저잇섯다 그녀편네가

「팍서방 지금 왓소 나는인케갈라오」

하고 곳닐어서나오는데오주가 길을 비켜주고나서 밧안에들안서니 안해가 그동안닐어나안젓는데 머리는 쑥쌔바구니갓고 면상에는 큰생채기가 낫고 눈에는 눈물이 덧거니맺거니하야다

新刊紹介

▲朝鮮醫報（二卷三號）定價五十錢發行所京城府外브란쓰醫專校內朝鮮醫師會振京一六八一二

▲農民（六月號）農村經濟의改造要綱、土産愛用의根本意義其他定價十錢發行所京城慶雲洞八八朝鮮農民社振京一四八三九

▲天道敎會月報（五月號）定價十錢發行所京城府慶雲洞八八 天道敎會月報社 振京一二七五七

▲全滿朝鮮人民會聯合會會報（五月號）價四十錢發行所奉天小西邊門外居留民會內全滿朝鮮人民會聯合會

▲運輸界（五月號）定價五十錢 發行所京城府西大門町二의七 運輸通信社 振替京城二〇九七六番

創作 鼠火

(一) 李箕永

—一—

몃칠채 연속하든 강처위가 오날은 조공풀닌모양이다 춘여에메달닌 고드래미가 녹아나린다 바람이분다

그래도청초(응달쪽)라고 산과햇길에는 인적이 희소하엿다어름위에 집방석울쌀고 잉어낙기로 생애를삼든 차첨지도요새는보이지안엇다

어데부훈 강위에는벌서언케온지모르는 눈이그대로 쌓혀잇다 갓모봉의 험준한 절벽밋을감돌고 다시편―한들판으로흘너나린 K강는 마치백포(白布)를 편것가티 눈이부신다 간흘거(開闊的)으는 벌판에서부러오는 바람은 선풍(旋風)을이르키며 공중으로 을나간다 광풍(狂風)은 다시강상백설(江上白雪)를 후려처서 강변어편으로 몸날님다 그것은마치 은비와갓티 일광에번늑이며공중으로 날니엇다 하늘은 유리처럼 푸르다

「광초의 일긔로는 희한하게 조흔걸……한데 명절이라고 심심도하다」

코스노래를 부르고잇든 몰쇠는별안간 고개를 처드럿다 태양은 눈이시다 편―하들건너한울갓으로 둘너슨 먼산에는눈에 하―야케 싸혀잇다거긔는엇잔지 무슨신비(神秘)하고숭엄한 별천지갓터 감정이 부딕돌쇠로서도 늣겨젓다 소리개가 갓모봉위로 날너와 각위하늘을비빙돈다

돌쇠는 이산잔등을 조아한다며긔 울녀서서보면 원근산천이다보인다 이산석리를 나려가면 바로강변루를 건어드는어구엿다

돌쇠는 두루매기를뒤로케키고 바위에글너안젓다 그는담배하대를 피여물엇다 어케화투관에서연것이다

이마에 대추씨만한 흉터를 가진돌쇠는 넙적한 얼골에입이 비교적컷다 그러나 열여잇는눈이 그의건장한 긔품과 아울너 남에게 위신이잇서보엿다 젊은 여자가 더러반하는것이 아마 그때문일것이다

그는 아츰을먹고나서 어의노름판이나 업나하고 윗말로 술 술 올나가보앗다 거긔도 어듸나 마찬가지로 모다 술술하엿다 어린애들의 당성냥내기 윳노는소리가 산직이조참지집에서 목갈닌게우름커럼놀닐뿐이엿다 젊은 사람들은 모다 일보러 나간모양이다 모다먹고살기에 겨를이업는것갓다

그래서 돌쇠는 진신장사남서방집에가서 윈종일이야기를 하다가 무료히 나려오는길이엿다 거긔서 막걸니 한사발을 먹는것이아즉도주긔가잇다

해는 서산에―섞조(夕照)는 하늘갓을 물드리고 설산(雪山)을 연연하게 비최엿다 한데 난되업는 불빗이 그산맷들으로 반짝이엇다 그것은 마치 서위로 래향하나가 또하나 솟아올으는것처럼……불길은 불동안에 컴컴커젓다그래자 돌가비를갓든 불들이예서 켜서 웅기중기 이러낫다

「커게 무슨 불인가?」

돌쇠는 이상스레 처다보앗다 순간에 그는엇든생각이번개치듯 머리로 지나갓다

그는 그길로―벌덕이러나서 네활개를치고 집으로 내려왓다

그는 금시에 우울한 표정이 업서지고 생기가 팔팔해보이엿다

돌쇠가 저녁을 먹고나서먼커나스는 청선(成先)이뒤를쏘처갓슬때는 벌서날이커무럿다낫(鎌)과가른 갈구리달이어슴푸레한서쪽하늘에 매달녓다 그동안에 광경은 일변하야 봄길은 먼―듯건너 산맛올생들너찻다 새빨 불이 참으로장관이엇다 달은 놉나운듯이그의가는눈섭을 징그리며얼고잇다별은눈어부신듯이깜짝이엿다

그러나 불은 그곳뿐만아니다 너른들을 중심으로―지금은 동서남북이모다불천지다

文藝時評

最近創作槪評 (六)

安懷南

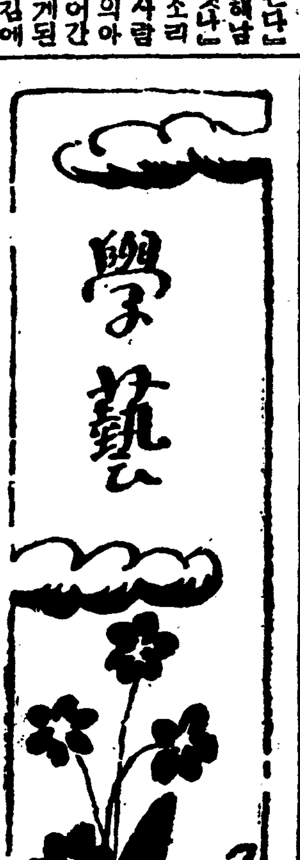

◇李泰俊 氏의『웃나무는심어노코』는前者李無影氏나韓仁澤氏두사람의作品들에比較하면 確實히 數段의香훈水準에 잇는것이될것이나 朴泰遠氏의『사흘굶은봄ㅅ달』에對照하야보면한개의平凡한 通俗小說에不過한다고 筆者는敢히 斷定을하는것이다

다른모든作家에게잇서서는優秀한점을 發見하랴고하는대신朴泰遠氏에게잇서서는無理와失敗된점을 차저볼라고 努力하엿스나 그것은헛된受苦로마치든것이다

맨웃헤가서 主人公춘삼이가公園벤취에가안저서

◇그리운 어어니를보며幻想에취하여잇슬때 얄궂게도『떡』소리가나오고『개피떡―』『중편』『시루판떡―』『도우인절미―』이러케 떡일흠이 잇는대로 羅列될때 나는作者가 너머나꿈꿈하게 作品을化粧식히고 理知와才操에 기우러지려는것을보고惡意업는微笑를 하엿스나거긔서부터 『이야기네?』는(실란말이야?)하는소리가나오며 춘어意識이朦朧한 춘삼의코잇헤다가 내밀엇든―야서도리를 케입에다갓다가너흐며

『옷실라면고만이지』

하고 비죽거리며 지내가는逼面에부닷치자나는 창피한생각까지하며

◇微笑를 련추엇든것이다

그러나 李泰俊氏의『웃나무는심어노코』를 대할때에는通俗小說에서와똑가튼 嘲笑를넘어수잇는것이다 朴氏의그것이立體的이며 表現과構成인데 反하야 李氏의이것은平面的이며說明이며 記述인外語이다

事實『웃나무는심어노코』속에서 惡趣味의그것이나마 洗鍊된文章을보는바이고 길다란이야기를 가장巧妙하게우리에게들려여주는 技術이잇는것을아는바이다 이것이비록感興을주지는못하나 그러나上記한바와가치 李無影氏나 韓仁澤氏보다 놉흔水準에잇다고 許言하게한까닭인것이다

그러나 우리에게表現으로인한 現實에의切實한遡元的感興을주지못하고 構成으로ㄱ한實體의

◇完全한 表現을주지못하는지 純한『이야기하는技術』쯤은 가장凡俗한 探偵小說家속에서도 오히려 複雜多端한探偵스토리를더以上巧妙하게 展開식히는것을보아 確實히우리李氏의것보다는 더욱感歎하게되는바이며 이러한種類의文章쯤은低劣한非藝術的作品을 어떠케하면讀者의눈에서 속이여버니하는程度의 作文試驗밧게는안되는것이다

果然 李氏의筆致는美文일것이며 文章우에서만局限하야甚한만너리슴에 떠러지잇는것이다 또한金東仁氏의筆致에酷似한

『술한잔 허루두먹는법업고』

이러한 句節이잇스며 作品全體가 이러한文章으로되여잇스나 이것을곳처서쓰면

『술을 하잔어라도 허루두먹는법이 업고』

할것이다 가다가다美文이라고 首言되는것이엇지안흥나위기구찬로것으로보아 우에서말한바와갓치惡趣味에 不過한것이다

◇作者는 小說속에나오는場面과場面을 實現속에서捕捉하여내인 생생한」것을表現하지못하고 그커그리킷지!하는漢然한想像아래에서 乾燥한文字의羅列만 행하여人物과그의心理와行動이 하나토實感을가커오지못하고 그런자와가티 浮遊하고잇는것이다

『그년을 것을불러구려』

『그와것 비것을 불러선 뭘하오』

流浪民과는 딴판의泰平스럽고 아무複雜한 心理作用도업는사람들의 對話이다『비것』하는것서지가 慘憺하게感銘을주는表現으로되여 나오지못하고作者의입에서 나오는 未熟한人物紹介方法을 비옷게하는것이다

『대에 눈커 드릴가요?』

『우리 칠사람 잇소』

『대에 눈 안치시련니까?』

『어러니 칠가 걱정이오』

여과서도 行動과心理가업는로봇트들의對話가잇스나

◇恰以히 中國사람들이朝鮮語를 誘을 하고잇는것처럼 우습고不自然스럽다 老婆가 金氏의 동을두다리며

『괴로할것업소 내서울잣안연몸으는데가업소내차거지…』

여괴서도外國人이쓰는것가튼말울하며 金氏를 誘引하여가는것이라든지

『이얘좀 살려주십시요』

『선생님이 아직안나오섯소』

그런데 왜이러케 죽게되도록두엇소 진작 데리고오지?』

『돈이 잇서야지요 돈이…』

『지금은잇소?』

『업습니다 그거 살려만주시면 그거야 제가 버려서갑지요 그걸안갑겟습니까』

『다른큰병원에가보시우……』

병든어린아이를

◇病院에 까지업고가서拒絶당하고 나종에죽이는것이라든지모두가機械的이여서 實感이업는것은 더以上說明할나위가업는노릇이나 제발 이런中國人式의對話들使用하지말라고 作者에게 附託하여둔다 少女들에게나읽일 가련한센티멘탈한通俗小說에잇서서도 그가튼것을쓰면그効果를減殺하기때문이다

學術文藝研究雜誌 開城서發刊準備

개성(開城)에잇는 동호자(同好者)들의발기로 학술문예연구잡지를 발간하기로되엇는데 집필자는 동인외로 리병길(李炳烈) 현동염(玄東炎) 박일봉(朴一峯) 민병휘(閔丙徽)제씨이며 임시사무소는 개성부외 청교면덕암리 일오륙오번지(開城府外靑郊面德岩里一五六五番地)에 두엇다

文·壇·餘·聞

『不孝』 青田

酒豪李象範氏의母堂은 방안에서외로히外出한命息을 기다리는것으로 樂을삼고지내는대하로밤은 例에의지하여 外出한命息을기다리고잇노라니안밤도 어지간히기펏는데 기다리는消息은 오지안코웬사람들이 그집대문턱에와걸려안저서숭얼숭얼무슨이야기를한다슴벗이겁도 나고걱정도스러워母堂은 꼼짝을못하고 백여잇노라니까 대문박게소리는그냥숭얼숭얼계속되여 밤이새고날이밝도록하고잇다 이때문에 母堂도밤을새왓는데이튿날알아보니命息李象範氏가술이잔뜩취하여[illegible]氏를떠붓고와서대문턱에안저무슨나약이를그렇케하고이섯다한말를또하고아말을또하고

千圓懸賞小說 募集에對하야 各方面人士의激勵

조흔收獲을바람

李如星

「重賞之下必有勇夫」란말이잇듯 [illegible]합니다 千圓이란돈은 적지안흔돈이오니 文學을生業으로삼는이에게는勿論이요 그것을副業으로 삼는이에게도 相當한 刺戟제가 될줄압니다 萬一一篇千圓의懸賞으로 一字千金의名作을 차저내게된다면 貴社의 名譽는얼마나큰것입니까 더구나 貴紙를읽는 사람에게잇서서는 말할것도업것지요 貴社의快擧에 조흔收獲잇을것을 밋나이다

讀者通信欄

【問】 一、一九三一年六月十日 申采浩先生著朝鮮史가 朝鮮日報에연재되야 同年十月十四日까지 三國時代의部落을보앗사오나아직新羅統一期等임지못한下篇을다시 貴紙에연재를못하겟습니까 아못조록힘써주시압소서 (大阪一讀者)

【答】 申采浩氏朝鮮史는다시連載할機會가잇겟습니다

【問】 生은今年私立中學을卒業하고專門서法學을 배호고잇습니다 그런데英語에對하여恒常마음만은버리지안코 잠종해보려고도하엿스나 그우에法科에英語까지못하엿스며 時間이四、五時間에不過한니다 現在의程度(平凡한中學卒業者의實力)에서『英字新聞』(日本版)쯤도떼볼수만잇게力을만들라면은 如何한順序와方法으로工夫하여야할가요 詳細히敎示하여주시압기 仰望하나이다 英字新聞이 日本서엇騰이나發行되는지요 어떠한것을擇할가요

【答】 順序며方法보다도 全혀貴下의 記憶力에달렷다고할수잇습니다 日本서 發行하는 英字新聞으로서는 純全히外國人의 그룹으로 出版되는 (Japan Advertiser)라는것이東京서 發行되는데 工夫하시기에는 좀어려워안마즐것이고 (Japan Times)에는 (Senior Weekly Times)와 (Junior Weekly Times)가잇는데 前者는 좀高級한것이고 後者는中學生으로서 學習에適當한것입니다 다음에大阪每日新聞의英字版(Osaka Mainichi)가잇고 神戶의實業界를中心으로하고나오는(Kobe Chronicle)가잇습니다 아마工夫하시는데는(Osaka Mainichi)가 조흘듯합니다

朝鮮語文學叢書

金在喆著 **朝鮮演劇史** 【定價】一圓五十錢 麗美洋裝 送料十錢 總販賣所 京城府堅志洞三十二番地 振替口座京城七六六〇番 漢城圖書株式會社

金台俊著 **朝鮮漢文學史** 【定價】一圓 送料六錢 總販賣所 京城府堅志洞三十二番地 振替口座京城七六六〇番 漢城圖書株式會社

金台俊著 **朝鮮小說史** 【定價】七十錢 送料六錢 總販賣所 京城府淸進洞一番地 振替京城一一三六八番 淸進書館

數千年歷史를 자랑하는 조선의文化、그中에서 朝鮮의 古代文學即小說 演劇、漢文學、歌謠、民俗같은것을 一一히 回顧、淸算、批判하여봄도 朝鮮目下의 急務라고 아니할수없다。이 叢書는 將次 陸續的으로 出版되여 나올것이다。지나온 文化의 자최와 未來의 나아갈길을 찾는이는 모다 이叢書를一讀하라! 朝鮮學을 研究하는 學徒들의 첫 試驗이니만큼 朝鮮을알랴고 多少라도 關心을가진 분에게는 特히 一讀을勸한다。

보라! 朝鮮의 讀書家들! 이로써 朝鮮文學의 未來를 豫測하라!

京城府崇四洞一二七番地ノ三四 發行所 朝鮮語文學會

中西テント 京城驛前 中西テント 電本二八四八番 振替京城一二〇七六番

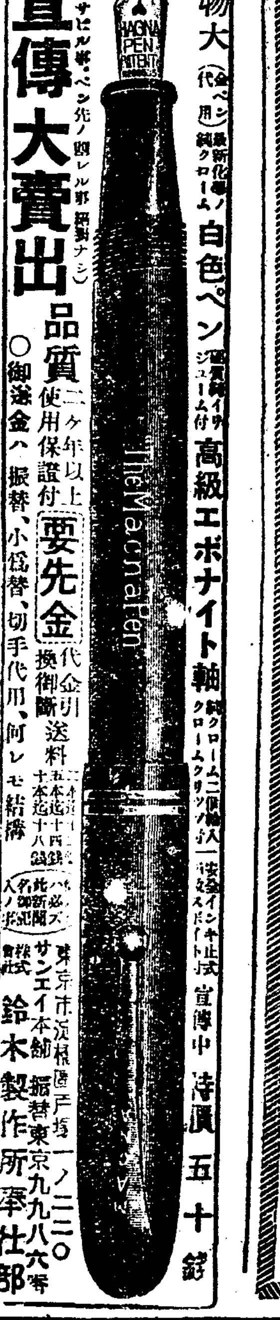

マグナ 實用萬年筆 實物大 (金ペン代用) 最新化學ノ純クローム 白色ペン 高級エボナイト軸 宣傳中 特價 五十錢

新製宣傳大賣出 品質二ヶ年以上使用保證付 要先金 代金引換御斷 ○御送金ハ振替、小爲替、切手代用、何レモ結構

東京市淀橋區戶塚一ノ二二〇 振替東京九九八六番 株式會社 サンエイ本舗 鈴木製作所 準仕部

新綠…… 若葉薰る 朝鮮金剛山へ

案內記を呈す

汽車賃割引 個人 三割引 團體（十人以上）四割引（二十人以上）五割引

朝鮮總督府鐵道局

金約款의廢棄

米國一石二鳥의妙案?

日米爲替는如何

◇二十六日 아메리카의金本位廢棄案은 上下兩院에提出되얏든바下院通貨委員會에서는 이미 그것이通過되얏고 上院通貨委員會에서 그것을採擇하얏다고한다。今後本會議에이르러또 어떠케될지는모르나 루즈벨트大統領에게 신식히許諾한議院으로서 거긔對한法令의改正을 아직必要가업는以上 勿論無事히通過를 期待할수업지안타 今番의金本位廢棄法案은 루즈벨트大統領의說明에依하건대 이미實際上으로行使하지아니는것은 다만法令化하는데지나지못한다고한다 또그法案提出의動機는 다시그의說明에依하면 米政府로서金으로서의支拂停止와 그대신通貨로서의支拂을 闡明한것이라고한다 事實上지난四月十九日 米國이金本位停止以後 金本位에對한一切約款은 아모效用이업는 無用의條文이요 자칫하면 한편으로는 金本位에對한約款을가지는同時 다른한편으로實際의障害를 이루기쉬다 米國이 方今인플레政策을實手하려함에際하야 오직債권으로서의 거긔對한障害를招來한다면, 當然히其條文을除去함이 急하다고볼수잇나 그러고 今番그法案提出의根據은 오즉 그것뿐인가?

◇지금米國은 當面하야 두가지의難關이잇스니 하나는 戰債問題요 다른하나는 通貨問題니 今番루즈벨트大統領의그法案提出은 確實히上記두問題와 密接한關係를 가진다 첫재戰債로말하면 루즈벨트大統領이 議院에向하야 事實上의獨裁權을要請함에 戰債에關하야도 어느程度外지의自由裁量權限을 要求하리라고傳하얏다 通貨問題를가지고 相對國으로부터 …… 비로소米國의有利有益한解決을可能케할수잇는것이라

通貨獨裁權을어든 루즈벨트大統領으로서 戰債에까지그權限을 擴張하려는것은 無理가아니다 그러나 戰債問題에이르러는 不幸히 金融資本側의頑强한反對가잇다 그래서與黨인民主黨內로부터도 金融資本團의威壓에눌리어 또는金融資本團의 비위를마치기爲하야 다라反對의氣勢를보이엇다 그러나外 루즈벨트大統領도거긔對한權限의要求를斷念하고 通貨問題로부터 迂迴的戰術을取하기에이른것이다 一切債權에對한 通貨로의支拂은 곳戰債支拂의輕減을 意味하는外에다 아모리頑强한金融資本團도 여긔外지에 反對를固執하지는 안흘것이니 루즈벨트大統領의迂廻的戰術은 相當한奏效가잇슬것으로생각한다 그外에도弗價의輕減이이는以上 弗의比率을 나추는데도 各國의異議를防止키조타 또는佛國와가티金本位를 死守하는나라에對하야는 脅威의程度도 …… 그뿐이랴? 지금부터는 弗의平價를 切下할必要가업다고外지 弗平價切下의主唱者스의갈氏도하아픔 滿足한意思를 …… 그만큼 인플레에效果는 大統領은 한法案을통로삼아 對外兩爲 對內一島의 三鳥를 마치려한다 그것이 맛고안맛고는且置코 妙計임에는틀림이업다고본다◇

그러면 日本에波及되는影響은어떠할가? 萬一弗平價를切下치안는다면 아즉廿四弗에서 더느리지안흘것이나 日本財界는 스의갈氏의反對로 더욱더今後로 弗平價切下의 危險이切迫하다고보는데 그러라면 爲替의變動을免키어려울것이다 그러고米國의인플레遂行으로 生絲出廻가 相當히好況을보일것이나 그와同時에 米棉價는騰貴될것으로 買付도 計算치안하면 안되니 兩者가相殺되고 어느편이 더影響을 미치라는 모를것이다 그러나大體로말하면 米國인플레는 日本의損이지利益이아니다 弗貨의洪水아래 日本商品은 販路의阻塞한이관에 더욱이 進路를엇기어렵다

米國의過剩農產物 東歐로輸出을企圖

金支拂을不要코物物交換으로

極秘密裏에交涉을開始

【華盛頓二十七日發電通】 米政府當局은最近議會를通過한救農法의 具體的適用을國內에서開始한과同時에 過剩農產品의國際的處理를目標로하여 對外的에도極秘密에交涉을開始하고잇는것이 二十七日上院民主黨議員某氏에依하야 明確하되엿다 이것에依하면米政府는東歐諸國에對하야 通商關係의擴張을圖謀하며 東歐諸國이貨幣問題에對하야는또한 金缺乏에애쓰고잇는데 생각하야 金을基礎로하는支拂을要求치안코 一種의物物交換的方法에依하야 決濟를計劃하는便法下에 米國의過剩農產品을輸出하랴하는것으로 相對國의中에는蘇聯도包含되고잇다

通貨의安定이 最初의議題

【華盛頓廿七日發電通】 弗과磅의安定을圖謀하는것은 世界의通貨安定의先決條件으로 過般의華盛頓의 英米豫備商議에서도此點에對하야 原則的意見의一致를보아 다만兩貨幣의比率에殘存問題로되어잇는데 倫敦會議에서는 通貨의安定이最初의議題로될것은全혀確實하다고觀測되고잇다

日本品大歡迎

히틀러의 德澤이냐?

上海의猶太人 商會로부터

四方에서 排斥받는日本商品으로서 絕對歡迎의禮讓도받는곳이잇다 그곳이어느곳이냐하면 바로排日貨의策源地로 指摘받는上海市다 그러나 그것은中國人이아니요 猶太人이다 히틀러가 猶太人을排斥한結果로 …… 猶太人協會는 獨逸商品의非買同盟을決議하얏스니 上海財界의 重要地位를가지는 …… 의一員이요 猶太人復興運動의有力者인 에수라氏는 右決議를實行키爲하야 獨逸商品을拒絕하 同時 그대신 日本商品을取扱하리라한다 그래서廿六日 上海日本商務官室을訪問하야 日本內有力商店의紹介를請하기外지에이르렀다

京畿道內에 海苔生產有望

試驗的養殖이好成績

京畿道에잇서水產業中海苔의發殖策은 가장有望하다고認定되어過般來海苔適地를調查하얏約二千八百町步에扶하는大面積을어덧슴으로 第一着으로서仁川月尾島에 試驗養殖을한結果實績을보아本年부터는 養殖狀態의成功을보고다시仁川德積島에서 總督府水產試驗技手京畿道技司技手의實地指導아래移植한結果 그實績을보면 潮一棚當千三百枚의生產을보앗合으로京畿道에잇서海苔生產高는年大十萬圓에達할模樣이다

兩商銀이合併한後 湖南東萊合併進捗

資本集中化의一樣相

地方銀行의吸收合倂은當局의斡旋으로 這間北朝鮮商銀과朝鮮商銀이되고 그외前後하야東萊銀行의光州湖南銀行에의吸收合併案이論議되어 當路者間에서研究中 二十八日東萊銀行株主總會로써具體化하엿다 即同總會에서同銀行을湖南銀行에對等合併한것을決議하엿다 會議에는多少의反對論은잇엇으나結局現在湖南銀行은合併에依하여 從來百五十萬圓의資本을東萊銀行의資金五十萬圓을合하야 二百萬圓으로增資케할것을前提로하야東萊銀行株券에對하야給與키로한다는것이다 이에依하여 湖南銀行은朝鮮銀行令에依하야最低資本金二百萬圓에達하게될것이고 또拂込額은湖南側이百三十七萬五千圓이고 東萊銀行은二十五萬이다 그러고同問題에關하야湖南銀行에서는三十日株主總會를開할터인데同行의株主總會는合倂에異議가업슬터이라한다

開原附近作況 今後旱魃憂慮

【商通開原支社發】 開原附近에잇서作況은四月下旬부터高粱大豆 水稻의順序로播種되어五月上旬頃外지完了되얏는데四月以降氣溫上昇과播種後降雨가업기때문土壤團結해서發芽遲延한氣味잇고各處에잇서大豆를除한外高粱粟은比較的良好한發芽狀態로되어大豆만은未發芽箇所가만하서農民은모다降雨를企待中이나水田에잇서서도本年은灌漑水가若干不足한터인바今後旱魃이憂慮되다本年은大體로播種期例年에比해大差가업서五月二十日二十一日兩日約六粍余의降雨가잇섯合으로發芽希望이업는곳은一齊히播種을開始하얏다

金組創立紀念 第二十七週年

林財務局長所感披瀝

今五月三十日은 金融組合創立第二十七週年紀念日이다 現今朝鮮庶民金融機關으로 金融組合이重要한地位를占함은 누구나잘아는바이어니와 이紀念日에際하야 朝鮮金融組合協會長林繁藏氏는 金融組合現狀에關하야 다음과가티말하엿다

金融組合現勢를一瞥하건대本年二月末現在로組合數六百六十九外에支所數百五十四 合하야八百二十三의事務所가잇스며그業務區域은平均三個面弱에相當한터이며此를五個年前에比較하면約二個面을縮少한데該當하다또組合員數는八十三萬人을算하며全朝鮮總戶數에對하야二割二分强을占하는터이나 就中村落組合員의增加가近年顯著하야農家總戶數에對하야二割七分强을占하며過去五個年間에六割强即三十萬人의增加를 見케되엇다그리고 此等增加組合員의約七割은 年總收入大槪三百圓以下의者이다 又事業分量의趨勢를보면 預金高는現在一億一千萬圓이며 貸出金高는一億二千七百萬圓에達하엿다

以上과如히 金融組合은中小產者의 用機關임은 勿論이지마는 一面組合員은 아즉 農家戶數에 對하야 二割七分內外에不過하며 預金의約八割는組合員外로受入하게되는現狀이다 따러서 運轉資金의約七割은組合員以外에서 購入됨으로自然所謂借金組合이되고만다 이必要한機關의發展을爲하야世間有意識者들의注意를 喚起하야一層더努力하여야할것이다云云

商工議常議員會

朝鮮商工會議所第六回常議員會는六月五日午前九時부터開催定期總會日程及各商工會議所提案의審議를할터

石粉代로米粉

成田技師의新發見

混砂禁移解決

北海道混砂米移入禁止問題等이論議되는데 穀物檢查所成田調查課長의손으로서 石粉대신米粉을가지고 立米를加工하는新發見이되야 北海道混砂米問題는고만解決되얏는데 거긔對하야石塚穀物檢查所長은말한다

石粉대신米粉을가지고 搗精이되는것은 大體經濟的인同時

一、石粉에比해서搗精의程度가못하지안한것

二、石粉에比하야碎米가적은것

三、石粉에比하야糠의利用價值가만흔것

으로부터는 和氣孫吉(京城)原信(仁川)稱生作男(黃海道)植野勳(京城)相澤毅(慶南道)丸本彰三(第二十師團)達藏三(全南道)盧蒼頤(黃海道)西田常三郎(元山)薛濟信大(同)韓璣洙(同)岩倉守男(咸北道)의 十三氏出席할터이다

南部期米 品質良好

【商通台北發電】 南部(高雄州下)의新一期在來米는過般潮州檢米所에서初檢查를행는데 米 死米가적어品質은前年보다良好라數量은三百五十二袋 價格은六圓四十五錢으로서三井物產과 秋原商店에買約되얏다또同檢米所에잇서本一期在來米移出豫想高는 六萬袋다

各地棉作狀況

發芽成績이極히良好

棉作增殖獎勵計劃의第一年으로서本年은重要한해로各地가모다大馬力을내어指導獎勵에努力하는터인바總督府에서는다시그徹底를期키爲하야全朝鮮을大體二區로난호아慶北、慶南、忠北三道는千田技師가全南、全北、忠南은石井技手가過般來各地에出張해서直接指導獎勵實況에對하야視察中이엇든것으로各各二十八日歸任하얏스며千田技師는左와如히말하얏다

本年棉花成績은 大端히조흐며 各道에서모다 本年은重要하다고생각하야各幹部의熱心과 農家의 活動으로큰힘을드리고잇다 播種後初의旱魃影響을바더一時렴려되얏스나本月十五日以來百五十耗乃至百七十耗의降雨로發芽는好하야多少느젓스나十割以上의發芽라는好成績을보인다이것은昨年棉作이조하얏매가充實한으로種子도조흔까닭이다棉作은發芽가半作으로다른作物과달러發芽가良好하면그다음은렴려가업다特히本年은施肥施用이段當二百貫乃至三百貫으로꽤張運에耕作되얏고또一般婦人의活動은실로놀라만하니元來棉作은男子보다女子편이摘採作業에適合한닐이다總督府의主義도서도面積擴張보다段當收量을增加하며各地에서모다面積도多少增加되고新作戶數도增加되야本年은棉作으로크게殷盛을이룰해다農村經濟에婦人으로하야금할넝을엇은다는것은逼迫한朝鮮農村의重大한意味를가진다

臺灣米의一期作 一割以上의減收

旱魃의被害尙今依然

【商通台北發電】 中南部產地에잇서旱魃被害는그後依然히降雨가업섯기때문에조금도緩和되지안코 이키는降雨가잇다손치더라도 成熟期를經過햇기때문 何等好影響을줄수업스니 本一期米의實收는平年作보다一割以上減收라는說이有力하다

採鹽高

五月二十日現在

專賣局發表‖五月二十日現在採鹽高合計는八千六百六十六萬六千斤으로本年度採鹽豫想高의三割五分二厘에達하는데各所別로보면如左하다

朱安 七二、九五千斤 南洞 三、七八八 君子 一八、一〇三 廣梁灣 二八、八七〇 德洞 七、〇九九五 貴城 四、一四五 南市 七、四六五

農村振興委員會

二十九日午後二時부터總督府第二會議室에서 農村振興委員會를열고 今井田政務總監以下各委員幹事出席한다음 八年度行事豫定의件을 附議하야協議를行하얏는바 山崎囑託으로부터 忠南、忠北、江原、咸南、咸北管內에잇서 自力更生運動狀況에對하야 報告를하고入蔣囑託으로부터 農家經濟更生計畫의實施狀況에잇서報告를하얏다

棉作講習開會

朝鮮農會主催棉作講習會는二十九日午前九時부터朝鮮金融組合協會講堂에서開催講習生은各道郡面產業技術員棉作關係技手農會試驗場技手等四百餘名으로서會長代理渡邊理事(總督府農務課長) 開會의式辭를朗讀코다음船越理事도부터講習에關한注意를한後午前十時로부터講習에들어갓다또講習은本日부터三日間開催될터이다

水產部會 日程을變更

六月七、八兩日開催의 豫定이든바水產部會는日程을變更하야六月一、二兩日總督府第二會議室에서開催키로되얏다 議案은一、水產金融二、販賣方法三、水產團體의統制四、對滿貿易五、遠洋漁業六、運賃關係七、淺海利用八、漁村副業等인바 總督府側으로부터 穗積殖產局長以下關係職員列席할것이오 民間側 ……

阪神拂下應募 三四倍를超過

【商通大阪發電】 大阪拂下에對한應募는約三倍가량인대價格은 撰米七圓一、二十錢 中米七圓三、四十錢上米七圓五、六十錢을 神戶는四五倍에達하는대價格도大阪보담十錢舍高模樣

稅關長의會議開催

朝鮮內의 稅關長會議는二十九、三十兩日間 午前九時부터午後四時外지 總督府第一會議室에서財務局長統裁下에 열리엇다 二十九日은 總監의訓示와諮問答申 三十日은協議 指示가잇슬터이다 그러고出席者와諮問事項은아래와갓다

△出席者 仁川稅關長芳賀又三△釜山稅關長小池泉△新義州稅關長景山宜貴△拓務省書記官福島勝△長崎稅關長安江好治△大藏省關野上重郎△總督府側은關係各課長事務官

商況 (三十日)

株式 米材로暴騰

前場 休日前에 强保伸悄로出場되엿든바 그間米國인플레의本格化와日米會商順調의進行好感을 …… 金本位永久離脫法律化에臨하야 豫想보다對米爲替가暖昂치안은反面에 人氣는二年來의新高價인五十三弗丁米棉은一圓五十錢高의好料에乘하야朝新은休日前後止에比하야五十錢高인四圓九十錢에東新은二圓四十錢高인百九十二圓八十錢으로初寄한後阪電高入에 人氣織好轉하야朝新은五圓八十錢에東新은三圓七十錢에前引止場되다

後場 前場에暴騰을示한當地市場은後場에入하야 繼續好轉으로 朝新三十五圓九十錢大新百十三圓四十錢東新百九十三圓九十錢의 强寄가잇슨後別段과如히大引止場되다

株一齊暴騰

米金本位離脫에

米國의 金本位永久離脫이法令으로制定될 同時에新法貨로外政府公債及 個人間債務支拂에適用하려는 案이二十六日下院에提出됨에따러 米國株式及商品은 一齊히 暴騰을보게되여今日스럴은 五十三弗이라는二年來의 新高價를表示하엿다 이가든情勢에 華府日米會商이比較的順調로進行되여合으로이두材料가모다 强인데다가中國政界는 反蔣運動을 中心으로다시內亂이 爆發되려는形勢인것이 日本株界에 好感되야今日株界는 近日稀有的活氣를보이게되엿다

日米會商好感

內材로는 政友會의强硬化에依하야政府와의 絕緣問題는勿論高橋藏相의 黨問題外지出現되야政界의不安을늣기게되나二十四日來로華府에열린三次에亘한日米會商은米國의極東問題不捺的態度에依하야 意外로無難히進行되야合으로日本新聞는一齊히 日米會商의 成功을報하는同時에一般은滿洲問題의今後解決에더욱 樂觀하며日米間의"無條件的互惠通商"에依하야各國業界의 新況을豫想하는外다에今後當地 東京大阪은勿論하고株式全般에 互하야 大體으로보게되엿다그러나 이氣勢가 繼續될것이냐 하는點에이르러서는疑心치안을수업다이番終了된日米會商의內容을보면아모具體的무엇이決定된것은업고말하면世界平和共存共榮等의抽象的原則的意見一致를보앗다는데不過하며意見相違또는衝突될만한滿洲問題가튼데는避方이모다避하여合으로이것으로써問題의完全解決노보기는어렵은것이다

株界六感

× 一休後의株界는 東京大阪을비롯하야各地모다大上放

× 東新이세번재 九十圓臺에치킨것은 만만치안타고 日前에말해거니와

× 月末決濟를 알두고五圓外지치키는것을보면 市勢의가는方向도不言可知

× 日米會商의圓滿을好材로 산다하면 뒤느진市勢 逆睹에승은材料가업지아니한모양

× 누가무슨말을하든지 잇다가래도무슨 …… 길는지모르지 …… 市勢

月初 …… 繼續했슨즉 …… 上向은틀림업다 …… 目은小두는便이有利할뜻

米界亦强調

株式高로

日中停戰說이一機로하야昂騰하엿든바昨今에入하야는 中國으로부터停戰을하지안흘수업는 危險한境遇에잇슬뿐아니라 金利의引下가 또한買氣를助長하야今朝東新百九十五圓臺로 奔騰함을보아 各地一齊高價를示한바되엿다 當地는又一層頑强한形勢를帶하는바 그原因을綜合하여보면 朝鮮米의拂下가四萬石박게아니된것과 月終處理買의關係가 一因인모양이며又는㊉店을本陣으로한 東京某有力側의買物이 現出함으로 金太의實彈實로 威壓을加하지못하고硬化勢를 支持하고잇다 그러나明前場으로써 終幕을告하게되는當限은이마치何如할는지疑問이나 大體가頭重하야依然二十圓三十錢臺를維持할을보아서 軟弱히 從하야 中先도또한同一한 步調로越月하지안을가한다 納會될것을 預期할수잇스며

受米의今後觀

拂下米와

朝鮮米의今回拂下는 申込이大激增하엿合에도 四萬餘石밖게決定되지안엇고 日本古米의拂下도二十四萬餘石에達한모양인데 그拂下米를買受하는 그根本方針이 何에在한가를 窺한다면 拂下價格이低廉한關係로써買은하엿지마는 手持米를處理키難하야今日인만큼 道具米에供하지안을가한 商談이多하며受米側의心理를解剖하여본다하지라도 畢竟은그受米를가지고고定期에賣渡하기가 十居八九일이로 今日의强材가後日의弱材가되는 안을가한다 如何間米界의大勢는 特殊가强材가突如하가

期米 堅强히相持

前場 再昨後場阪地二十三圓九十六錢止와 共히二十一圓十三錢에場을止한 當市場은一休今朝에入하야 阪地初付二十四圓〇三錢인七丁高를撥하고二十一圓二十錢인 亦七丁高로場을始한後 大阪二三圓〇八九錢에一層買人氣刺戟되야 二十八錢에强化하다가 小口買方의決濟賣로다시 二十六七錢에軟化하야 十九錢에 纖落하엿스나追擊하는便이無하야 結局二十五錢에反高하야止하엿다

後場 阪寄前止同事인二十四圓五錢을接하고當地는一丁低인二十一圓二十四錢으로後寄된後二十五錢四本同事이다가別段과如히大引止場되다

米豆餘話

◇一休今朝의市勢는 株式의奔騰과相俟하야 依然一高勢를示하엿다

◇株高는金利引下가主的材料인모양이나 米價는株式과同一한步調로가지못할것이다

◇米의事情으로는 첫재는滿米의威壓 둘재는在米의激增이니實勢를떠나서 間接材料만을쫏ㅣ곳을것은事實

◇拂下米는도말할지라도申込의激增으로 强材化한모양이나 畢竟은또處理키難할터이니그여는또弱材化?

◇何如間天災나或은環境이 完全히良好하기外에는 到底히本格的恢復을期待키難할듯

外에는 到底히好轉되지못할것갓다 果何如

各地正米

▲京城强含 期米의出廻에白米高의小口買를誘致해서大豫買物薄의狀態市況好轉十錢各强含㊉三等二十圓四十錢四等二十圓十錢

▲仁川引締 拂下落札價格은市價와變함이업기때문에無影響이나期米騰高에好感으로賣需方面買進하야市勢는㊉三等二十圓四十錢四等二十圓十錢으로十錢舍引締

▲釜山急騰 出廻四千叺 期米高에刺戟바더小口이나마買注가잇서賣物落의買入難으로場面强調를呈하고氣配二十錢舍急騰의㊄三等二十四圓四十錢四等二十圓二十錢唱二千百八十叺의買貿가잇섯다

▲入豆況‖實需側의小口商內多少잇슬뿐이오賣行가不鑑하야市況弱保合三等十四圓七十錢四等十四圓五十錢

▲大邱昂騰 環境樂觀과淸算高에買氣進하야氣配十錢舍昂騰을演하고賣行良好㊇三等二十圓三十錢四等十九圓九十錢唱

▲木浦伸惱 出廻十輛 休日中은좀强氣를되엿스나買氣薄으로伸力缺乏한上價에는賣物이업슬뿐아니라出荷쌓富로買氣阻害되야㊀三等二十一圓丁四等二十圓七十錢을同事伸惱

▲群山强含 出廻十四輛 休日後今朝는 期米高로强氣나新規買物이 成立키어려워閑散하니强保合程度로伸力缺乏‖㊇三等二十圓二十五錢四等二十圓二十錢으로五錢高

▲鎭南浦反撥 日本價가相當치못함으로賣行依然히不活潑이나期米高에好感되야氣配十錢舍反撥

堂島前場情報

【商通大阪發電報】 正米側은 乘換하며東京側中東側朝鮮側의賣出에對하야場違側中各株式側東京側別派正米側은買外로地場은買入하엿다

朝取配當案 一割로內定

朝鮮取引所株式會社役員會는二十九日午前十時半에同取引所內에開會되야第三期決算案을審議한結果 一割配當으로 內定되엿다 此에關하야小杉朝取理事는말하되 會期의前半期 即昨年十二月부터二月外지株式市場은近年稀有의活況을呈하얏스나後半三月乃至五月에는取引高가激減되야 世上의豫期와가튼成績을 볼수업게되엿다 그리고 本期에는 社屋의修理 合併에依하야繼承한 不動產의名義登記料 其他臨時的支出이만하 더욱이配當率에影響이적지안엇다云云

海外經濟

倫敦銀塊	一六片八分七
紐育銀塊	三四仙100分五五
英米爲替	[illegible]
米日爲替	[illegible]
米 棉	九仙三高
印 棉	[illegible]
ス 일	[illegible]
아나콘다	一四弗八分五

朝取短期 (九日)

	寄付	大引	高價	低價
前場 朝取	[illegible]	[illegible]	[illegible]	[illegible]
朝新	[illegible]	[illegible]	[illegible]	[illegible]
鐘新	[illegible]	[illegible]	[illegible]	[illegible]
大新	[illegible]	[illegible]	[illegible]	[illegible]
東新	[illegible]	[illegible]	[illegible]	[illegible]
日產	[illegible]	[illegible]	[illegible]	[illegible]
日新	[illegible]	[illegible]	[illegible]	[illegible]
安取	[illegible]	[illegible]	[illegible]	[illegible]
拓新	[illegible]	[illegible]	[illegible]	[illegible]
後場 朝取	[illegible]	[illegible]	[illegible]	[illegible]
朝新	[illegible]	[illegible]	[illegible]	[illegible]
鐘新	[illegible]	[illegible]	[illegible]	[illegible]
大新	[illegible]	[illegible]	[illegible]	[illegible]
東新	[illegible]	[illegible]	[illegible]	[illegible]
日產	[illegible]	[illegible]	[illegible]	[illegible]
日新	[illegible]	[illegible]	[illegible]	[illegible]
安取	[illegible]	[illegible]	[illegible]	[illegible]
拓新	[illegible]	[illegible]	[illegible]	[illegible]

朝取短賣買高 [illegible]

算定代引日步

株名	寄定	代引	日步	取組
朝取	[illegible]	[illegible]	[illegible]	[illegible]
朝新	[illegible]	[illegible]	[illegible]	[illegible]
大新	[illegible]	[illegible]	[illegible]	[illegible]
鐘新	[illegible]	[illegible]	[illegible]	[illegible]
安取	[illegible]	[illegible]	[illegible]	[illegible]
東亞新	[illegible]	[illegible]	[illegible]	[illegible]
日產	[illegible]	[illegible]	[illegible]	[illegible]
日新	[illegible]	[illegible]	[illegible]	[illegible]
拓新	[illegible]	[illegible]	[illegible]	[illegible]
滿鐵新	[illegible]	[illegible]	[illegible]	[illegible]
東新	[illegible]	逆二四	不[illegible]	[illegible]
合計				[illegible]

東京現株

東米	[illegible]	同新	[illegible]
朝銀	[illegible]	同新	[illegible]
朝殖銀	[illegible]	同新	[illegible]
滿鐵	[illegible]	同新	[illegible]
東拓	[illegible]	同新	[illegible]
富士紡	[illegible]	日構	[illegible]
日石	[illegible]	重取	[illegible]

東京短期

	寄付	大引	高價	低價
東前	[illegible]	[illegible]	[illegible]	[illegible]
新後	[illegible]	[illegible]	[illegible]	[illegible]

大阪短期

	寄付	大引	高價	低價
前場 大新	[illegible]	[illegible]	[illegible]	[illegible]
鐘新	[illegible]	[illegible]	[illegible]	[illegible]
日產	[illegible]	[illegible]	[illegible]	[illegible]
東新	[illegible]	[illegible]	[illegible]	[illegible]
後場 大新	[illegible]	[illegible]	[illegible]	[illegible]
鐘新	[illegible]	[illegible]	[illegible]	[illegible]
日產	[illegible]	[illegible]	[illegible]	[illegible]
東新	[illegible]	[illegible]	[illegible]	[illegible]

大阪長期

株名	前寄	前引	後寄	後引
大株	[illegible]	[illegible]	[illegible]	[illegible]
同新	[illegible]	[illegible]	[illegible]	[illegible]
鐘紡	[illegible]	[illegible]	[illegible]	[illegible]
同新	[illegible]	[illegible]	[illegible]	[illegible]

期米 朝取期米 (卅日)

	當限	中限	先限
前場 一節～十節	[illegible]	[illegible]	[illegible]
後場 一節～七節	[illegible]	[illegible]	[illegible]

釜山期米

	七末	八中
前場 一節～八節	[illegible]	[illegible]

木浦期米

	七末	八中
前場 一節～十節	[illegible]	[illegible]

大邱期米

	七末	八中
前場 一節～十節	[illegible]	[illegible]

群山期米

	七末	八中
前場 一節～十節	[illegible]	[illegible]

鎭南浦期米

	七末	八中
前場 一節～八節	[illegible]	[illegible]

大阪期米

	當限	中限	先限
前場 一節～十節	[illegible]	[illegible]	[illegible]

東京期米

	當限	中限	先限
前場	[illegible]	[illegible]	[illegible]
後場 一節～六節	[illegible]	[illegible]	[illegible]

各地期米

	前寄	前引	後寄	後引
神戶	[illegible]	[illegible]	[illegible]	[illegible]
下關	[illegible]	[illegible]	[illegible]	[illegible]
名古屋	[illegible]	[illegible]	[illegible]	[illegible]

朝取取組高 單位石

當	[illegible]
中	[illegible]
先	[illegible]

朝取買入價格

當	[illegible]
中	[illegible]
先	[illegible]

朝取賣買高

當	[illegible]
中	[illegible]
先	[illegible]
合計	[illegible]

朝取各限倚合

本期總數 [illegible]

	當限	中限	先限
賣方	[illegible]	[illegible]	[illegible]
買方	[illegible]	[illegible]	[illegible]

京城正米

三等米	一石	[illegible]
四等米	一石	[illegible]
摺米	一石	[illegible]

仁川正米

一等精白米	百斤	[illegible]
正租 上	一斤	[illegible]
正租 中	一斤	[illegible]
正租 下	一斤	[illegible]
三等米	一石	[illegible]
四等米	一石	[illegible]
無檢查地方米	一石	[illegible]
一等精白米	大十瓩	[illegible]
在來正租	一斤	[illegible]
改良正租	一斤	[illegible]

仁川大豆

龍山大豆	一石	[illegible]
長淵大豆	一石	[illegible]
金川大豆	一石	[illegible]
海州大豆	一石	[illegible]
天安大豆	一石	[illegible]

大阪市中在米

前日比較 [illegible] 合計 [illegible]

大阪綿糸

前寄	前引	後寄	後引
[illegible]	[illegible]	[illegible]	[illegible]

大阪人絹

	前寄	前引	後寄	後引
當限	[illegible]	[illegible]	[illegible]	[illegible]
先限	[illegible]	[illegible]	[illegible]	[illegible]
現物最近落品	[illegible]	[illegible]	[illegible]	[illegible]

大阪棉花

	前寄	前引	後寄	後引
五月	二〇二〇	[illegible]	[illegible]	[illegible]
六月	二〇二〇	[illegible]	[illegible]	[illegible]
七月	一九九〇	[illegible]	[illegible]	[illegible]
八月	一九九〇	[illegible]	[illegible]	[illegible]
九月	一九九〇	[illegible]	[illegible]	[illegible]
十月	一九八五	[illegible]	[illegible]	[illegible]
十一月	一九八〇	[illegible]	[illegible]	[illegible]

橫濱生糸

	前寄	前引	後寄	後引
當限	[illegible]	[illegible]	[illegible]	[illegible]
先限	[illegible]	[illegible]	[illegible]	[illegible]

大阪砂糖

	前寄	前引	後寄	後引
當限	[illegible]	[illegible]	[illegible]	[illegible]
先限	[illegible]	[illegible]	[illegible]	[illegible]

海外 [illegible]

玫瑰	實糖	[illegible]
瓜哇	六月限	[illegible]
倫敦	六月限	[illegible]

朝鮮銀行券

發行高	[illegible]
正貨準備	[illegible]
保證準備	[illegible]

日本銀行券

發行高	[illegible]
正貨準備	[illegible]
限外發行	[illegible]
貸出高	[illegible]

日本金利

東京 [illegible] (單位厘)

朝銀金買入價

一匁 八圓七十錢 (單位毛)

對外爲替

對上海	[illegible]
對米	[illegible]
對英	[illegible]

京城手形交換

枚數	[illegible]
金額	[illegible]

京城綿糸布時勢

三A	[illegible]
大A	[illegible]
鷄冠	[illegible]
長鼓	[illegible]
正芸	[illegible]
煙管	[illegible]
葉錢	[illegible]
扇	[illegible]
金巾	[illegible]
金李	[illegible]
飛龍	[illegible]
世界	[illegible]
太極星	[illegible]
金剛山	[illegible]
不老草	[illegible]
三神山	[illegible]
菱天	[illegible]
竹	[illegible]
松	[illegible]

滿洲商況

大豆現物	[illegible]
寄付	[illegible]
大引	[illegible]

醬油弁價

寄付	[illegible]
大引	[illegible]

鰯搾粕沖值

大阪	[illegible]

朝鮮現物

朝鮮現物鰯入	[illegible]
中滿一等檢	[illegible]
同二等檢	[illegible]
中滿正物現物一等檢	[illegible]
同二等檢	[illegible]